

**A la réforme concrètement,
quels changements fondamentaux ?**

Disparition du
Passeport A.P.E.

Fin des Points
A.P.E.

Fin de
l'introduction
d'états de salaire
mensuels (NM)

Fin des réductions
de cotisations
ONSS

Le Forem devient
votre seul
interlocuteur

Disparition de la
notion de fonction

La gestion courante du dispositif APE réformé

Maintenir continuellement à jour la liste des travailleurs APE. En cas d'engagement d'un nouveau collaborateur APE, vous utilisez « **le calculateur** » en ligne dans votre espace employeur pour vous assurer de son éligibilité à la veille de son engagement (date contrat).

- Contrôle du volume de **l'emploi pérennisé**
- Contrôle du **volume global de l'emploi**
- Contrôle du **coût effectivement supporté par l'employeur** (comparativement à la subvention)

Remettre annuellement un rapport d'exécution

Quelles modalités d'organisation ?

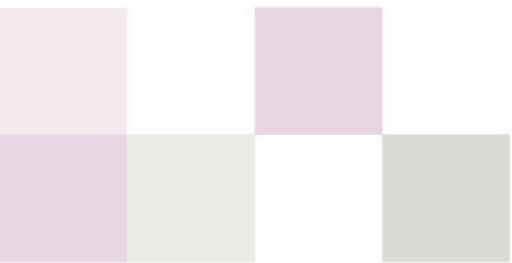

Echéancier de communication de la réforme APE



Janvier 2021

Communication par courrier des données de calcul de la subvention unique.

Mise en ligne d'un simulateur de subvention sur le site du Forem :

<https://www.leforem.be/entreprises/reforme-APE.html>

Création de la boîte e-mail :

reforme.ape@forem.be

Septembre 2021

Communication par courrier à l'ensemble des employeurs :

1. Inviter à activer leur espace personnel employeur sur le site du Forem.
2. Communication de **l'identifiant unique** permettant de se connecter à la plateforme APE.

Septembre 2021

Communication aux employeurs (Pouvoirs locaux) « cédant » de décisions APE - confirmation du maintien ou pas de la cession.

Échéance le 30 novembre

Décembre 2021

Notification sur la plate-forme APE des décisions d'octroi de la subvention APE

Janvier 2022

Mise en ligne de la liste des travailleurs APE



prochaine échéance

ACTIVER SON ESPACE PERSONNEL EMPLOYEUR COMMENT COMPRENDRE LE COURRIER DE SEPTEMBRE 2021

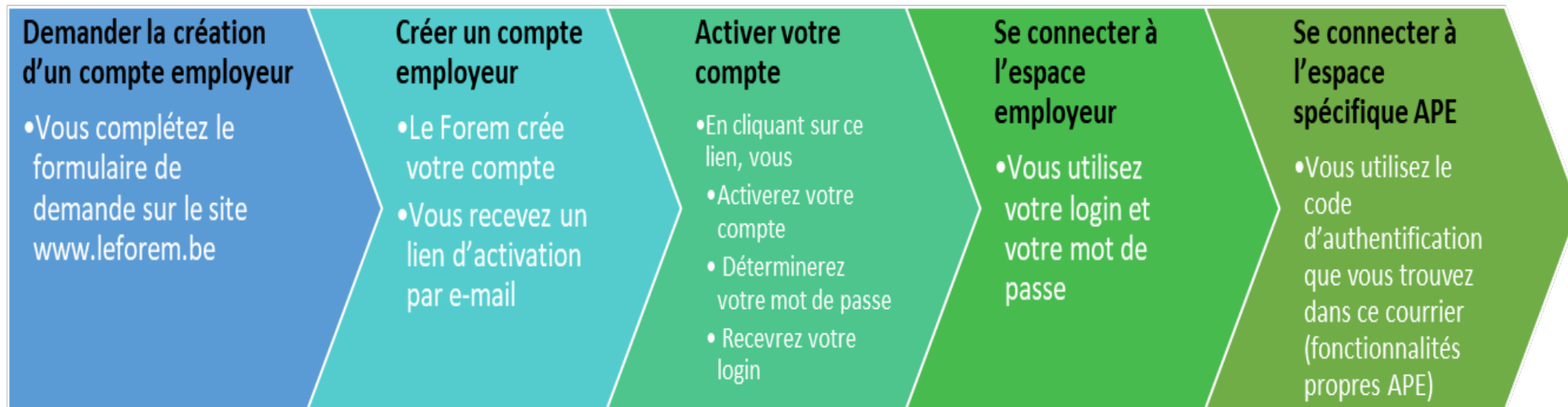

Si vous n'avez pas encore votre espace employeur

Gérer mes travailleurs

Service Public Wallon de l'Emploi et de la Formation

Message(0) Mon conseiller

[Mon espace entreprise](#) > [Aide à l'emploi](#) > [Aide à la promotion à l'emploi \(APE\)](#) Gérer mes notifications

Aide à la promotion à l'emploi (APE)

Laque haec cum illis est dissensio cum Peripateticis nulla sane. Superiores tres erant, quae esse possent, quarum est una sola defensa, eaque vehementer.

Maintien de cession 2
Vous avez 2 maintiens de cession à valider

[Valider une cession](#)

Mes Messages 3
Vous avez 3 nouveaux messages

[Lire mes messages](#)

Gérer mes travailleurs

L'employeur clique sur ce pavé pour accéder à la liste de ses travailleurs qu'il peut gérer (Consulter, ajouter, modifier, supprimer) .

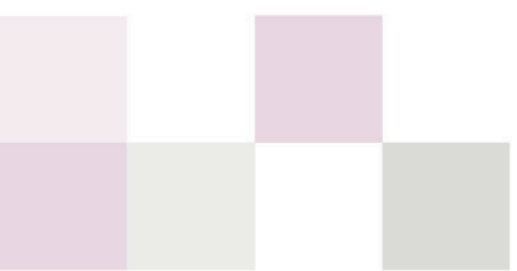

Consulter la liste des travailleurs APE

Taux de subventionnement

Header Forem

Aide à la promotion à l'emploi (APE) Gerer mes notifications

Liste des travailleurs

NISS	Travailleur	Unité d'établissement	Régime de travail	Date de début	Date de fin	-	Action
83030411245	Didier Vandemeersch						
		UE45	1/2	16/07/2021	31/08/2021		
		UE03	1	01/09/2021	31/12/2021		
75061212345	Jeanne D'arc						

Naissances multiples

NISS	Travailleur	Unité d'établissement	Régime de travail	Date de début	Date de fin	N°Décision	Action
63030414123	Mireille Mathieu						
		UE03	1	16/07/2021	03/09/2021	0023	

Appels à projet

+ Ajouter un travailleur Retour

Footer Forem

Ajouter un travailleur

Taux de subventionnement

Ajouter un travailleur

NISS travailleur/travailleuse *

Nom travailleur/travailleuse *

Date de début de contrat * Date de fin de contrat *

Choix de la liste

Naissances multiples Appels à projet Générale

Numéro de décision *

Unité d'établissement *

Régime de travail *

Le régime de travail ne possède pas un format valide. Il doit représenter une fraction (x/x)

* Champs obligatoires

Modifier les données d'engagement

Taux de subventionnement

Header Forem

Gerer mes notificat

de fin - Action

/2021

/2021

ine Villeneuve

iples

ur Unité d'ét

lathieu

UE03

eur

Ré

Modifier les données d'engagement

NISS : 94289145590
Nom : Josiane Villeneuve
Unité d'établissement : UE11
Régime de travail actuel : 0,5

Date de début 01-01-2021 Date de fin 31-01-2021

Choix de la liste
 Naissances multiples Appels à projet Générale

Numéro de décision *

Unité d'établissement *

Régime de travail *
x/x

Le régime de travail ne possède pas un format valide. Il doit représenter une fraction (x/x)

* Champs obligatoires

Fermer Enregistrer

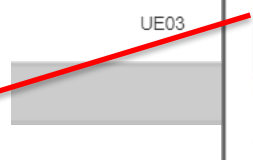

la liste des travailleurs APE

DMFA (déclaration ONSS)

Maintien des codes travailleurs **024 – 484**

Contractuels subventionnés (Cosub)

Suppression de la réduction de cotisations ONSS mais maintien de **l'exonération de la cotisation 855**

Durée de préavis en cas de démission

pas de changement